

# FIRST INTERNATIONAL WORKSHOP Happiness in Practice Positive Psychology & Community Resilience

19–21 January 2026 Sala Redecocca Modena - Italy



# FIRST INTERNATIONAL WORKSHOP Happiness in Practice Positive Psychology & Community Resilience

19–21 January 2026 Sala Redecocca Modena - Italy











ENFERMERA

Salvador Espert Lozano  
[espert\\_sal@gva.es](mailto:espert_sal@gva.es)  
Consultorio Convento Jerusalén

# RENACER

## RINASCERE

### BE REBORN



ENFERMERA

Salvador Espert Lozano  
[espert\\_sal@gva.es](mailto:espert_sal@gva.es)  
Consultorio Convento Jerusalén

# RENACER

## RINASCERE

### BE REBORN



ENFERMERA

## Una Atención Primaria más Social y Humana

Un sistema di Assistenza Primaria  
più Sociale e Umano

A more social and humane  
Primary Care System

Salvador Espert Lozano

[espert\\_sal@gva.es](mailto:espert_sal@gva.es)

Consultorio Convento Jerusalén

Convent Jerusalem (La Roqueta)





Happiness

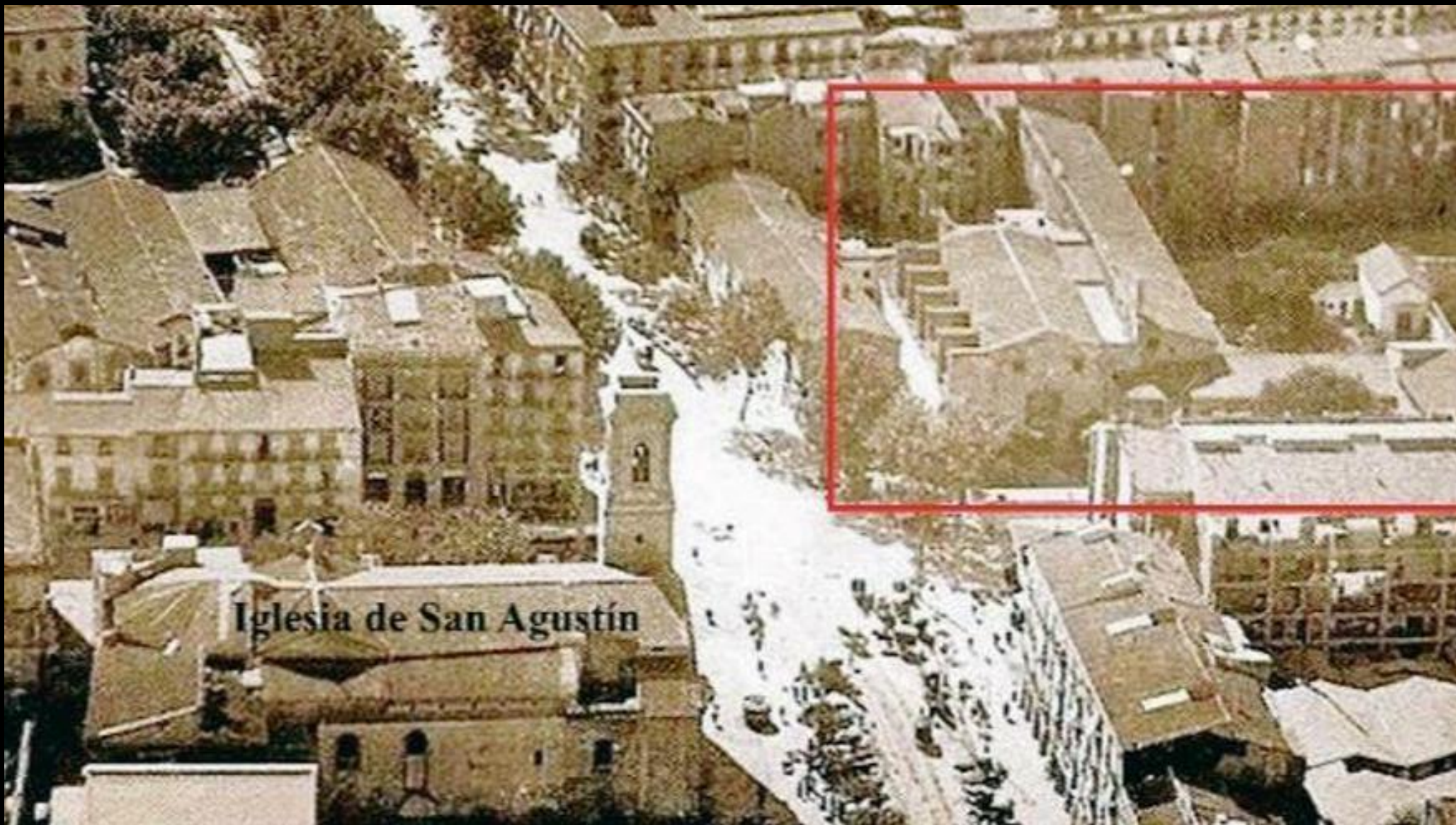

Iglesia de San Agustín

Convento Jerusalén 1932

# Façana Església Convent Jerusalem (1815)



Timpà amb Verge de l'Espasme



Mercat Convent Jerusalem (1930)

# CONSULTORIO CONVENTO JERUSALÉN (Valencia)

Conselleria de Sanitat  
Universal i Salut Pública

Consultori Auxiliar  
Convento Jerusalem



**AVISO IMPORTANTE**  
ATENCIONES DE CABIDA  
LAS URGENCIAS SERAN  
ATENDIDAS DESDE LAS  
15:00H A 18:00H EN EL PAS DE  
AVILA, C/D. 10



902 886 860



**EQUIPO CONSULTORIO  
CONVENTO JERUSALÉN**

- ❖ 4 Médicas/os de família
- ❖ 4 Enfermeres/os comunitaries
- ❖ 1 TCAE
- ❖ 2 Administrativas
- ❖ 1 Celadora

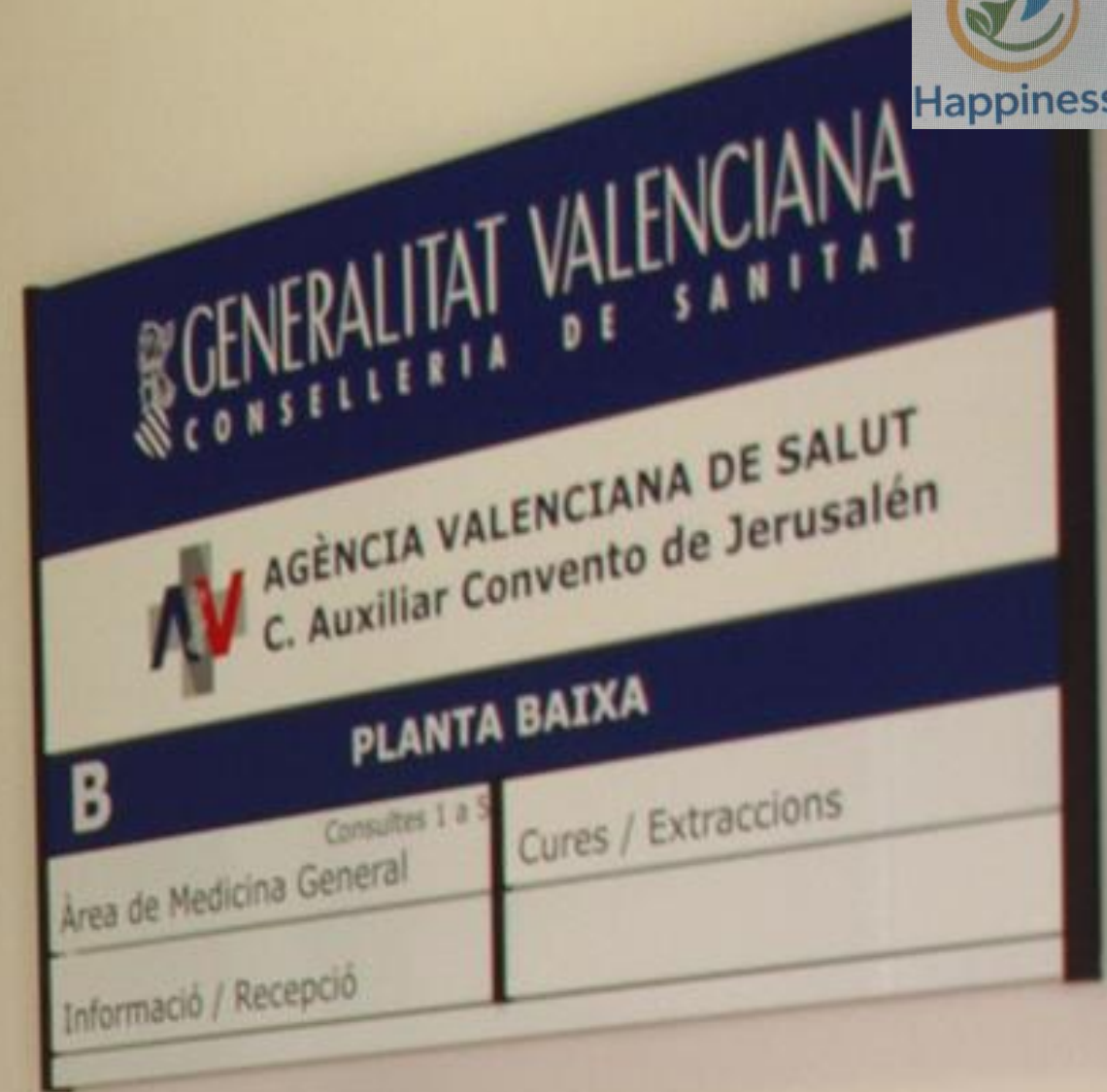

26 novembre

DIA INTERNACIONAL  
ENFERMERIA COMUNITARIA

# TOTS JUNTS

Consultorio Comunitari Jerusalem  
**TOTS JUNTS**

**26 de Noviembre**

Dia Internacional ENFERMERIA COMUNITARIA

PASEOS SALUDABLES  
POR EL BARRIO LA  
ROQUETA  
(EN COLABORACION ASOCIACION DE  
VECINOS)

GRUPO CORAL  
PARA LA MEMORIA Y LA SALUD  
CENTRO SOCIAL CALLE HISTORIADOR  
DIAGO

CLUB DE LECTURA  
EN COLABORACION BIBLIOTECA VALENCIANA  
CALLE HOSPITAL

VISITAS GUIADAS  
BIBLIOTECA  
VALENCIANA

EJERCICIO FISICO  
(PROYECTO ACTIVA)  
CENTRO SOCIAL CALLE HISTORIADOR  
DIAGO

**TE OFRECEMOS  
EN ESTE  
CONSULTORIO:**

VISITAS EDUCATIVAS Y  
GUIADAS MUSEO  
ETNOLOGIA  
(BENEFICIENCIA)

Si estais interesado/a  
Comunicalo a tu enfermero/a  
**! ANIMATE**

CARMEN GALLACH ESPERT

una vida azarosa



edictOràlia



26 novembre 2023  
Dia Internacional  
de la Infermeria  
Comunitaria



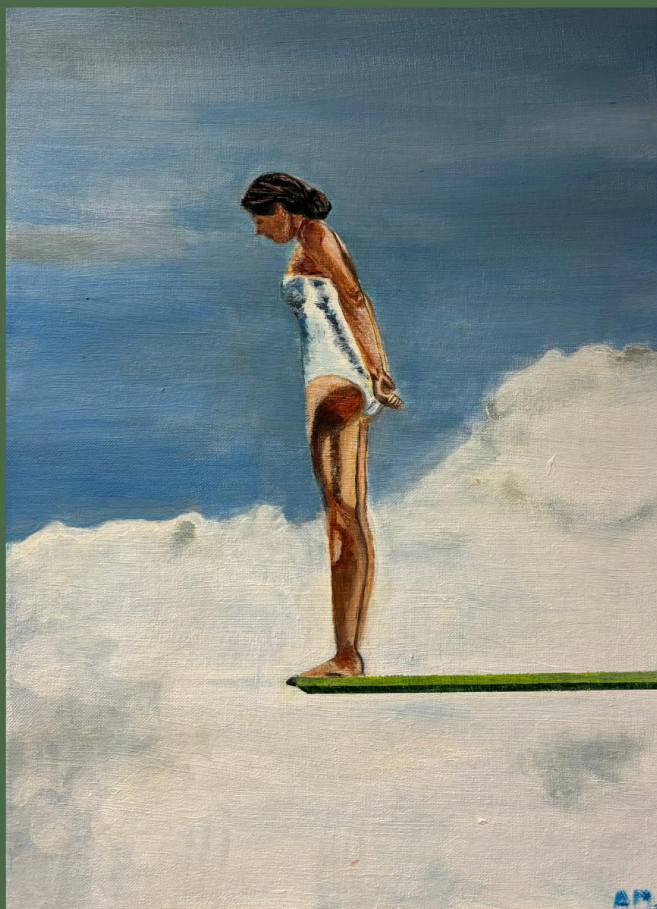

*Para hacer más corta y agradable tu espera*

Puedes coger o dejar un libro

CONSULTORIO CONVENTO JERUSALÉN  
(VALENCIA)



La OMS recomienda la introducción del **ARTE** y la **CULTURA** en los sistemas sanitarios para promocionar la **SALUD** y mejorar la **CALIDAD DE VIDA**

(2023)

L'OMS raccomanda l'introduzione dell'**ARTE** e della **CULTURA** nei sistemi sanitari per promuovere la **SALUTE** e migliorare la **QUALITÀ DELLA VITA**

The WHO recommends the introduction of **ART** and **CULTURE** into health systems to promote **HEALTH** and improve **QUALITY OF LIFE**



*“La salud es un estado de completo bienestar físico, mental y social, y no solamente la ausencia de afecciones o enfermedades”*

OMS (1946)

*La salute è uno stato di completo benessere fisico, mentale e sociale, e non semplicemente l'assenza di malattia o infermità.*

*Health is a state of complete physical, mental, and social well-Being and not merely the absence of disease or infirmity.*



*L'unica cosa che mi addolora della morte è che non sarà per amore.*

*Bienestar Espiritual*  
OMS (1983)



*Lo único que me duele de morir es que no sea de amor*

*The only thing that pains me about dying is that it won't be from love*

G. García Marquez



***La Última Cena*** (1494)  
Leonardo da Vinci

Santa Maria delle Grazie, Milán



*Apología del poder* (2023)  
Cristian Laime

# DONES MIGRANTS

Visita Comentada i Taula Redona amb  
diferents Colectius de Dones Migrants

# LES DONES EN LA PREHISTÒRIA

Laura Fortea (Tècnica Museu Prehistòria)  
Lucia Perales (Estudiant Grau Infermeria UV)  
Salvador Espert (Infermer i PACS UV)



Museu Prehistòria València  
Dijous 8 maig 2025, a les 11:30 h



# CONSULTORIO CONVENTO JERUSALÉN



## GATRONOMÍA Y MIGRACIÓN



### Procesos migratorios: Gatronomía e interculturalidad

Imparte: Socióloga Diana Vázquez

3 de junio a las 17h30  
Calle Historiador Diago 6-8 Valencia, España.  
[enlazandoculturasvalencia@culturasunidas.org](mailto:enlazandoculturasvalencia@culturasunidas.org)

Proyecto Piloto: Estrategias y soluciones innovadoras para una intervención eficaz contra el racismo, la xenofobia y la discriminación hacia personas inmigrantes de origen chino, indio y pakistaní en España



# IGUALDAD EQUIDAD



Ninfa Castalia  
(Delfos)



**ESTRATÈGIA DE SALUT  
COMUNITÀRIA CV**

Ley 23/2018, de 29 de noviembre, de igualdad de las  
personas LGTBI y Trans.

Templo de Apolo  
(Delfos)



***Soc dòna***  
Amparo Martí

Primer Premi Exposició Pintura  
Dia Dòna 2025

CONSULTORI CONVENT JERUSALEM



RINCÓN DE LECTURA

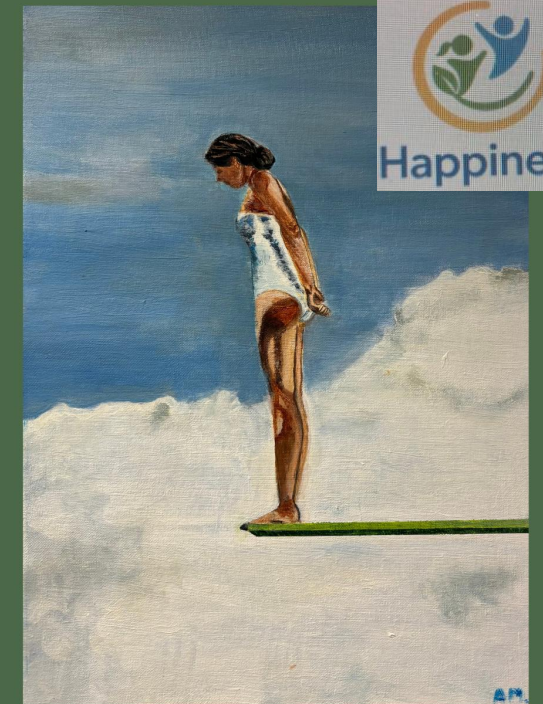

*Para hacer más corta y agradable tu espera*

Puedes coger o dejar un libro

CONSULTORIO CONVENTO JERUSALEM  
(VALENCIA)





Consultori Convent Jerusalem



# LES NOSTRES DONES

DIA DONA 2024





# ORAR Y CUIDAR

Visita educativa al Museo de Prehistoria

*Las creencias y los cuidados  
en nuestros antepasados*

Jueves, 19 Diciembre 2024, a las 10 h  
Museo Prehistoria Valencia  
Centro Cultural La Beneficencia  
Calle Corona, 36 (Valencia)

Laura Fortea (Técnica Museo Prehistoria)  
Radu Calin (Estudiante 3º Grado Enfermería UV)  
Salvador Espert (Enfermero Consultorio Convento Jerusalén)

LA REGIÓ DE LES ILLES BALEARS



# L'EVOLUCIÓ HUMANA







EXTINTOR

VISITA

# MUSEU DE LA SEDA





**31 de Maig**

**Dia Mundial sense fum**

**Consultori Convent Jerusalem**



**ACTIVA**

**La teua salut i deixa de fumar**



# TALLER DE MEMORIA



Y

# ESTIMULACIÓN COGNITIVA

# TALLER DE MEMORIA

## TALLER DE CANTO CORAL



## TALLER DE AJEDREZ

# ESTIMULACIÓN COGNITIVA

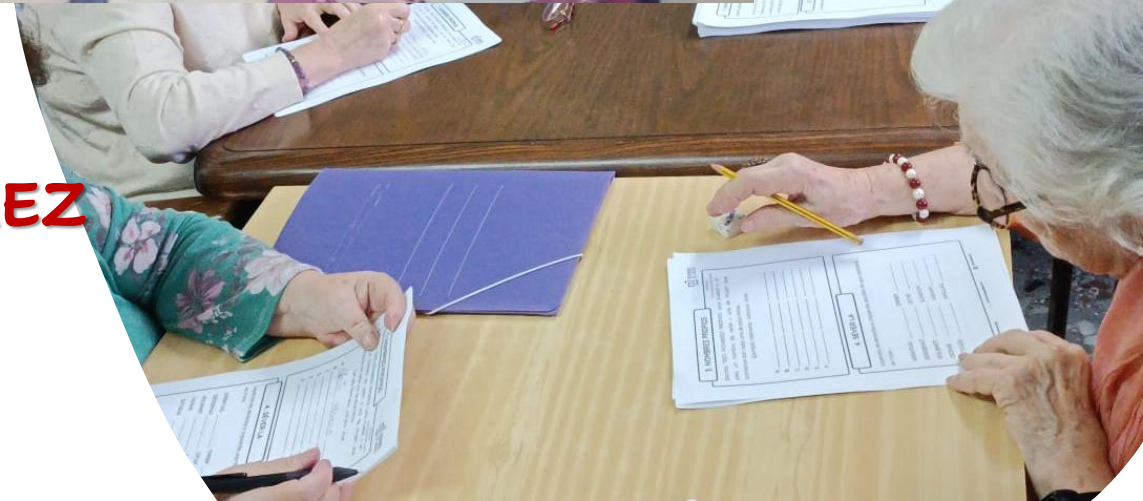

# PROPRESE



## PROYECTO PREVENCIÓN SECUNDARIA CARDIOVASCULAR

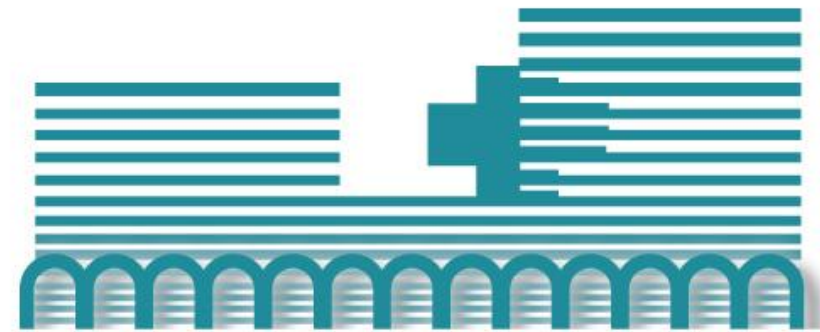

DEPARTAMENT DE SALUT DE VALÈNCIA  
**CLÍNIC-LA MALVA-ROSA**



ATESORAR  
*España*



Ruth Matilda Anderson  
(1925)





















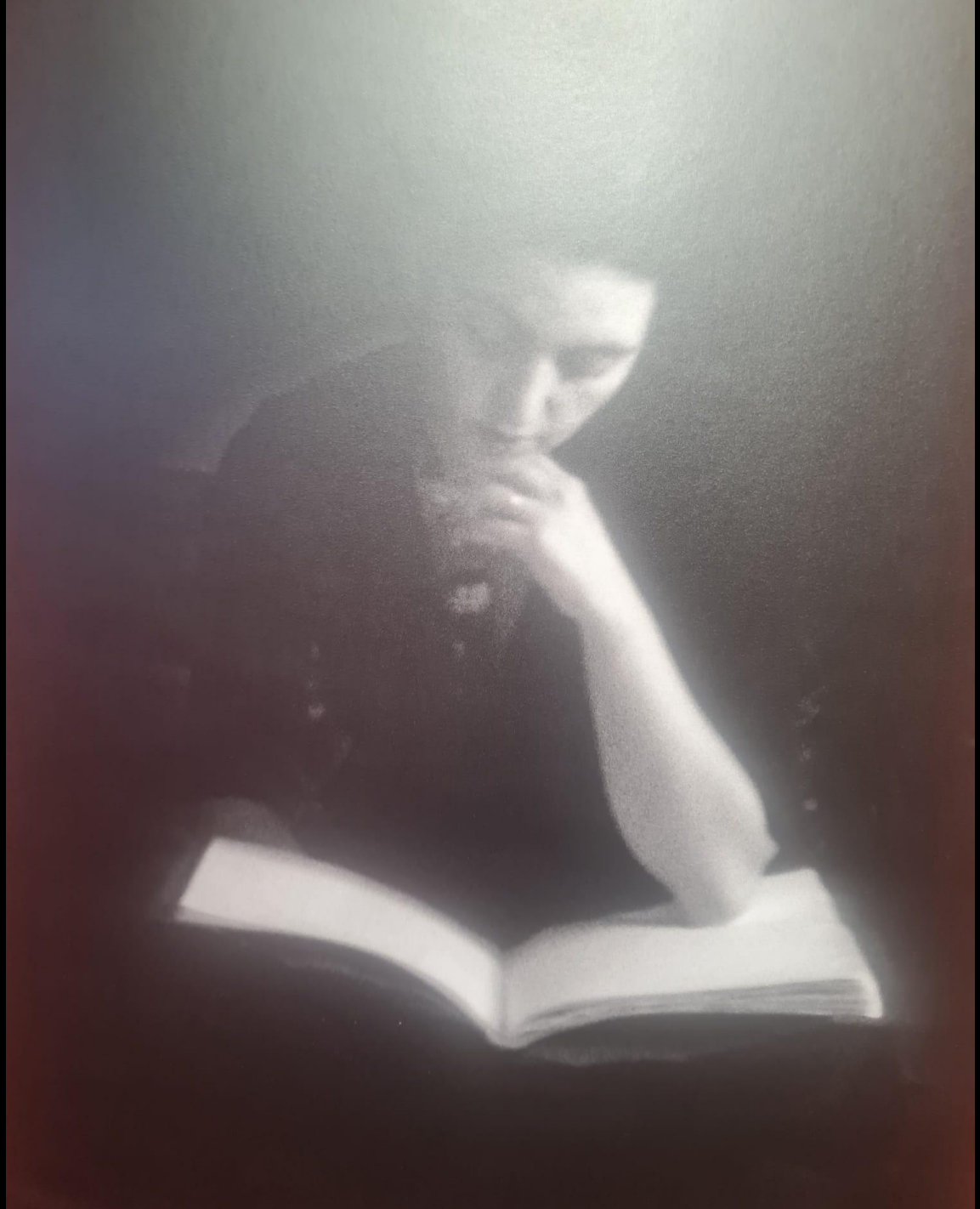

*Donna afghana*

*Afghan woman*

*Mujer afgana.  
Reza (2022)*

# LECTURA Y ARTE PARA EL CORAZÓN



Consultori  
Convent Jerusalem



LETTURA E ARTE  
PER IL CUORE

READING AND ART  
FOR THE HEART

CS Gil y Morte  
CS Nápoles y Sicilia  
CS Guillen de Castro

*Mujer afgana.*  
Reza (2022)



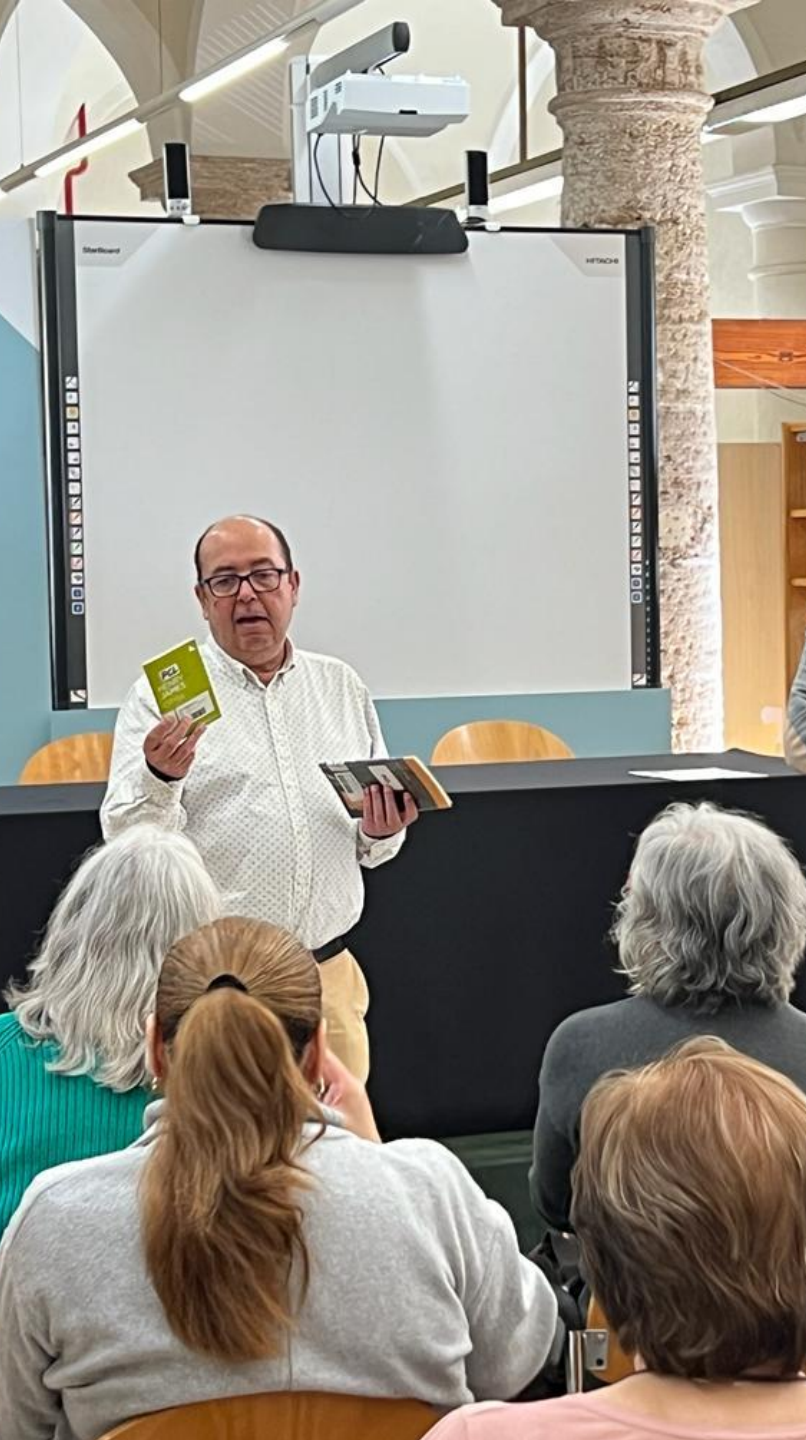

# Stefan Zweig

## Carta de una desconocida

TRADUCCIÓN DE BERTA CONILL





TEATRE **TALIA** 21 > 23 MARZO  
ENTRADAS

CARTA DE UNA DESCONOCIDA  
STEFAN ZWEIG



Rossana Martínez

**MIGUEL  
DELIBES**

*El hereje*

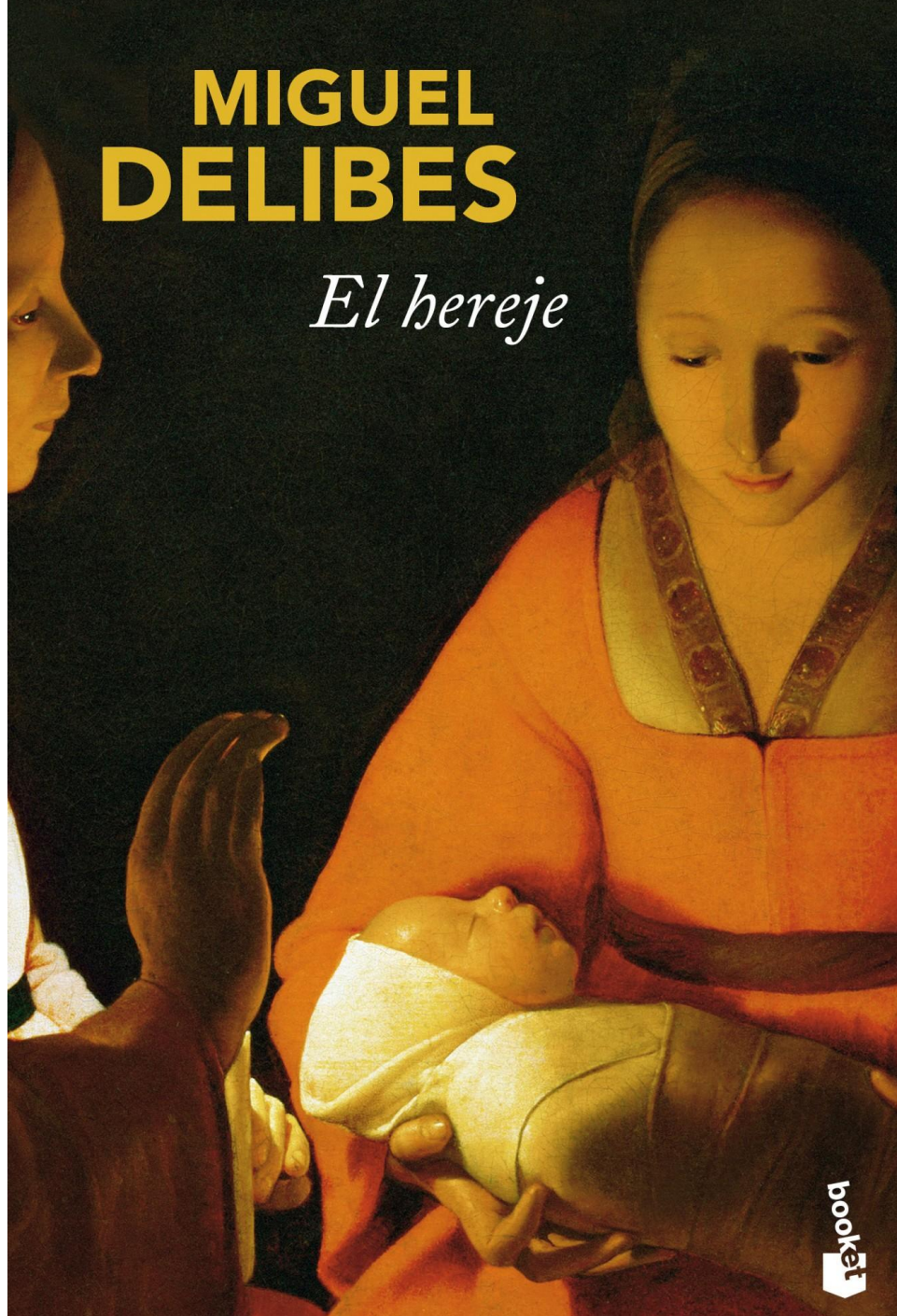

booket

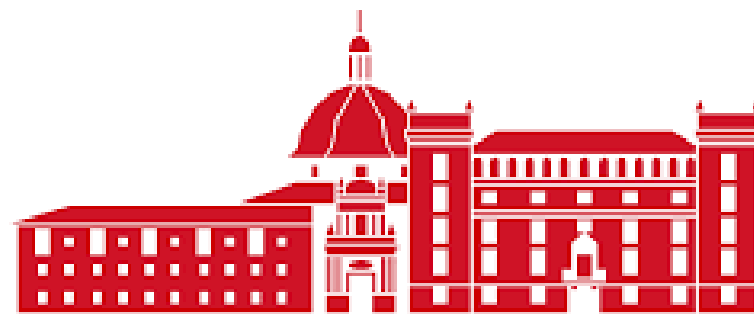

MUSEU DE BELLES ARTS  
DE VALÈNCIA



**FIERAMENTE  
HUMANOS**  
RETRATOS  
DE SANTIDAD  
BARROCA

07.03.2024 - 09.06.2024

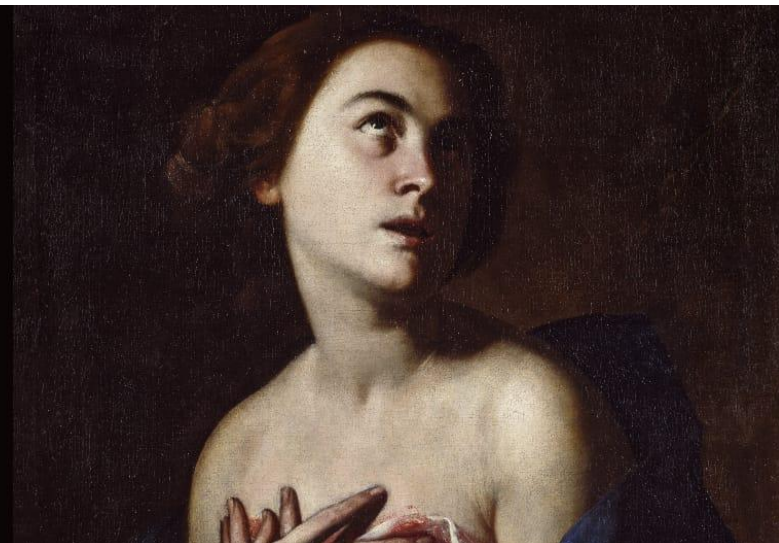



# LOS PLACERES DE LA POESÍA PERSA



Charla de Saba Moradi

Presenta: Paco Inclán

Martes, 28 de enero 2025, a las 11 h

Biblioteca Pública de Valencia

Calle Hospital, 13 (Valencia)

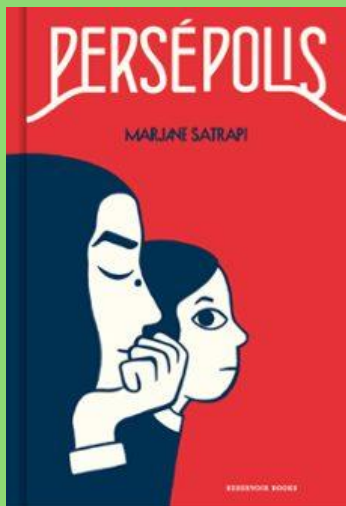

Club Lectura Centros Salud  
Consultorio Convento Jerusalén  
(Valencia)



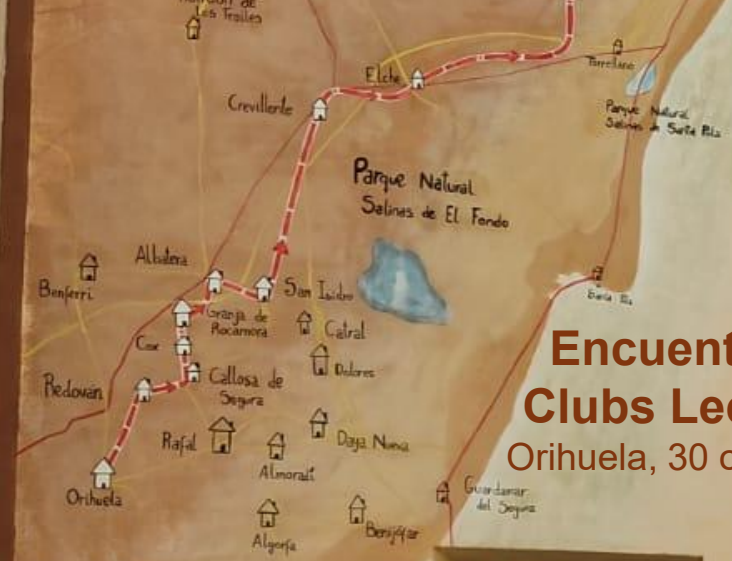

## Encuentro Clubs Lectura Orihuela, 30 oct 2025



### CAMINO HERNANDIANO

"El camino Hernandiano" es una actividad de senderismo cultural que, a lo largo de 68 kilómetros, recorre los lugares más relacionados con la vida y obra del escritor, poeta y músico Miguel Hernández.

Esta ruta ha sido declarada como senda de gran recorrido (GR-125) por la Federación Territorial Valenciana de Montañismo. Desde 1998 se celebra todos los años el último fin de semana de marzo un recorrido guiado que, con el nombre de "Senda del poeta" organiza el Instituto Valenciano de la Juventud (IVAJ) en colaboración con la Asociación de Amigos de Miguel Hernández, la Fundación Cultural Miguel Hernández y todos los Ayuntamientos por donde transcurre el recorrido.

ETAPAS	
Primera Etapa (18 Km) (4 horas)	🏠
Orihuela - Pedrován - Callosa de Segura - Cux - Granja de Rocamora - Albalera	
Segunda Etapa (28 Km) (6 horas)	🏠
Albalera - San Isidro - El Pedregal - Crevillente - Elche	
Tercera Etapa (22 Km) (5 horas)	🏠
Elche - Rubiellos - Alcoris	





gim  
gim  
gim

David Glasberg

Happiness

llegim  
llegim  
llegim

Pla Valencià de Foment  
del Llibre i la Lectura  
2015 - 2020

GENERALITAT VALENCIANA



**Rosa,  
tutora del Club de lectura**





María



Carmen



Enrique





**Magdalena**



**Paco**  
**Dinamizador del Club de Lectura**





*Mujer afgana*  
Reza (2022)





*Ho sempre immaginato  
che il Paradiso fosse  
una specie di biblioteca*

*Siempre imaginé que el Paraíso sería  
algún tipo de biblioteca*

**Jorge Luis Borges**

*Mujer afgana  
Reza (2022)*

*I always imagined that  
Paradise would be  
some kind of library*

Gracias  
por la atención

*Mujer afgana*  
Reza (2022)

*Siempre imaginé que el Paraíso sería  
algún tipo de biblioteca*

Jorge Luis Borges